

PROVINCIA DI ANCONA

Comune di Falconara M.ma

Area Assetto del Territorio

Ufficio del Piano

PIANO DI RECUPERO

- FALCONARA NORD / VILLANOVA -

SCHEDA DI RILEVAMENTO

Consulenti per la pianificazione:

Architetto Aldo Gialleonardo

Architetto Riccardo Picciafuoco

Consulente per i programmi urbani complessi:

Ingegnere Dora De Mutiis

Falconara, Novembre 2003

Isolato n°

19

Stralcio cartografico 1:2000

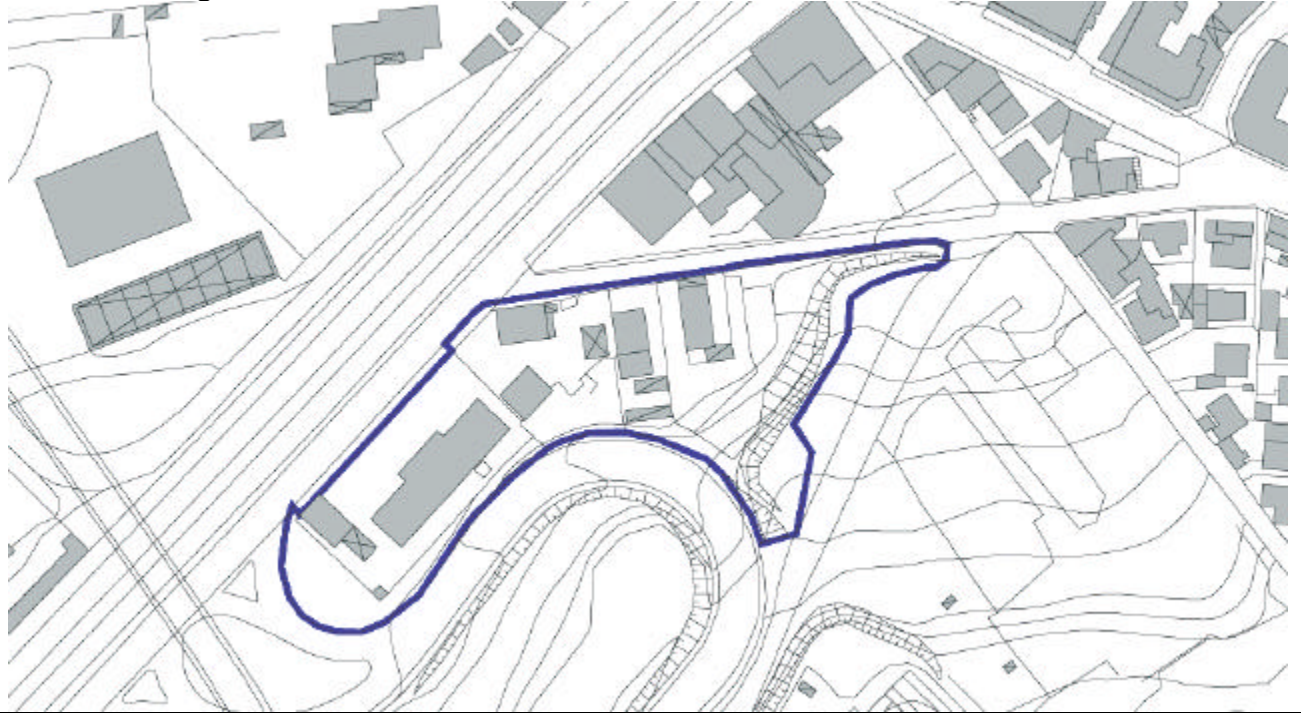

Valutazione sintetica:

Area di risulta interclusa tra Via Castellaraccia ed il raccordo della SS 16 ove sono presenti edifici artigianali in parte dismessi ed in degrado.

Isolato n°

19

Numeri civici:

Fronte su Via B.BUOZZI

Inquadramento Generale



Foto n.1



Foto n.2



Foto n.3



Foto n.4



Foto n.5



Foto n.6

Particolare delle Fronti Interne e/o Esterne



Foto n.7



Foto n.8

Fronte su Via B.BUOZZI

Isolato n° 19

Fronte edificato unitario	tipologia	<input type="checkbox"/>
	paramento murario	<input type="checkbox"/>
	altezza	<input type="checkbox"/>
	altro	<input type="checkbox"/>

Fronte edificato discontinuo	tipologia	<input checked="" type="checkbox"/>
	paramento murario	<input checked="" type="checkbox"/>
	altezza	<input checked="" type="checkbox"/>
	altro	<input type="checkbox"/>

Stato di conservazione	buono	<input type="checkbox"/>
	mediocre	<input checked="" type="checkbox"/>
	cattivo	<input type="checkbox"/>

Note del rilevatore:

Destinazione d'uso prevalente	residenziale	<input type="checkbox"/>	Capannoni
	Artigianale/comm.	<input checked="" type="checkbox"/>	
	Servizi pubblici	<input type="checkbox"/>	
	mista	<input type="checkbox"/>	
	altro	<input type="checkbox"/>	

Destinazione d'uso ai PT	residenziale	<input type="checkbox"/>	Capannoni
	Artigianale/comm.	<input checked="" type="checkbox"/>	
	Servizi pubblici	<input type="checkbox"/>	
	mista	<input type="checkbox"/>	
	altro	<input type="checkbox"/>	

Note del rilevatore: