Comune di Falconara M.ma

Provincia di Ancona

Area Assetto del Territorio - Settore Urbanistica - Ufficio di Piano

PIANO DI RECUPERO
FALCONARA NORD-VILLANOVA

Atti Amministrativi:

I ADOZIONE:
Delibera di Giunta Comunale n. del
Delibera di Consiglio Comunale n. del

II ADOZIONE:
Delibera di Giunta Comunale n. del
Delibera di Consiglio Comunale n. del

APPROVAZIONE:
Delibera di Giunta Comunale n. del
Delibera di Consiglio Comunale n. del

AMMINISTRAZIONE COMUNALE:

IL SINDACO
Prof. Giancarlo Carletti

Il Segretario Comunale
Dott. Graxco Vittorio Mattioli

L'Assesore all'Urbanistica
Fausto Api

Il Dirigente il Settore Urbanistica
Furio Durpetti

PROGETTAZIONE:

Coordinatore resp. procedimento:
Arch. M. Alessandra Marinconi

Consulenti Pianificazione:
Arch. Riccardo Picciafuoco
Arch. Aldo Gallieonardo

Consulentie Prog.Urbani Compl.
Ing. Dora De Mutis

OGGETTO:

Planimetria generale - Ambito del PdR
e "Unità Normative"

TAV. n.

P 01

ELABORAZIONE TECNICA:
Ufficio di Piano

Arch. Aldo Gallieonardo
Geom. Massimo Caimmi
Ing. Beatrice Luzi
Arch. Katiuscia Piergaoli
Ing. Alessandra Politta
Ing. Francesca Principi

Ufficio Urbanistica
Geom. Claudio Molinelli
Geom. Paolo Patmucci
Ing. Giorgio Torelli
Geom. Luciano Cioetti
Geom. Adino Grilli
Geom. Angela Gerini
Sig.ra Augusta Montali
Sig.ra Roberta Stroppa

Revisione n. 00

Febbraio 2004

Scala 1: 1.000

Nome File: ...//P.01.apr

Percorso: x:/ppe/PDR villanova/struttura/progetto/

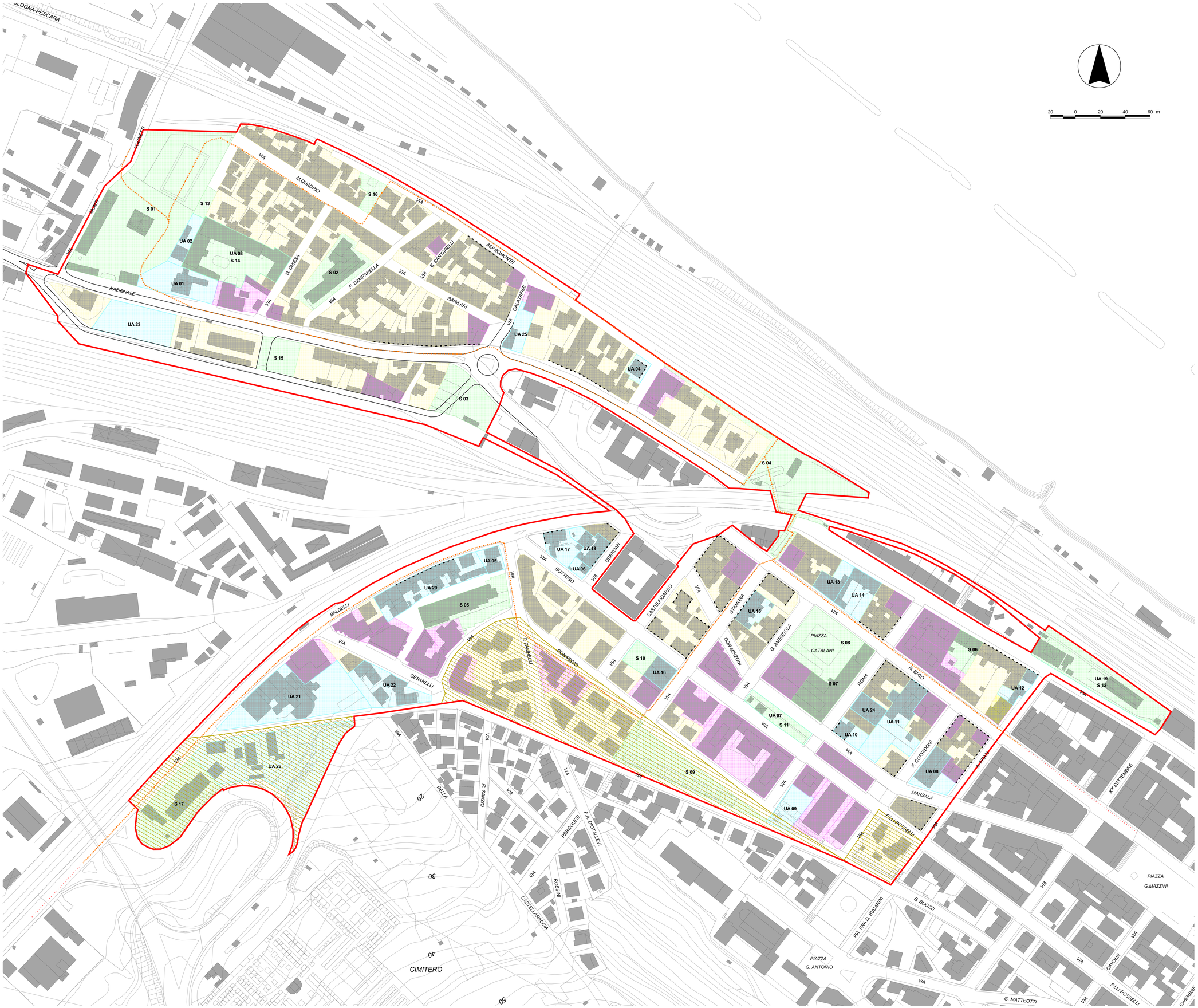

Perimetro del Piano di Recupero

Tessuto Urbano (Art.9)

Fronti edificate di particolare pregio (Art.9, Comma 2)

Aree interessate da instabilità di versante
(Art.12, Comma 15 delle N.T.A. del P.R.G.'99)

Unità Area (Art.10, Comma 1.a)

Aree S (Art.10, Comma 1.b)

Edifici a volumetria definita (Art.10, Comma 1.c)

Pista ciclabile

Nuova viabilità