Comune di Falconara Marittima

QUADRO CONOSCITIVO

A. Sistema insediativo-infrastrutturale

PIANO URBANISTICO GENERALE

A1
Sistema economico e sociale

A.1.2a Carta dell'andamento della popolazione, delle famiglie e delle abitazioni - Popolazione

Scala
1:10000

Adozione Proposta PUG
Del C.C. n. ____
del __/__/____

Adozione Proposta PUG
Del C.C. n. ____
del __/__/____

Approvazione PUG
Del C.C. n. ____
del __/__/____

Data elaborazione
29/10/2025

Il Sindaco ..... Prof.ssa Stefania Signorini
Il Segretario Generale ..... Dott.ssa Carla Fruita
Il Dirigente del 1° Settore ..... Ing. Eleonora Mazzolupi

Il Responsabile della UOC Urbanistica e Patrimonio ..... Arch. Maria Alessandra Marinconi
Il Responsabile del Procedimento per il PUG ..... Urb. Andrea Alcalini
Il Responsabile della Comunicazione e Partecipazione..... Arch. Serena Marinelli

Gruppo di Progettazione del PUG:
Arch. Fabio Ceci ..... Coordinatore
Arch. Luca Pagliettini ..... Esperto in materia urbanistica e pianificazione territoriale
Arch. Alessandro Ceci ..... Esperto in materia paesaggistica
Arch. Raffaella Gambino..... Esperto in materia ambientale (Responsabile della V.A.S.)
Avv. Annalisa Molinari ..... Esperto in materia giuridica
Avv. Carlo Masi ..... Esperto in materia giuridica
Dott. Samuel Sangiorgi ..... Esperto in geologia ed idrologia
Dott. Emanuela Bastianoni ..... Esperto in valutazioni di sostenibilità economico finanziaria

Collaboratori:
Arch. Marco Cantino..... Esperto in materia paesaggistica
Arch. Maria De Leo
Arch. Stella Fasciano
Arch. Beatrice Salati

Base cartografica: Carta Tecnica Regionale (CTR) Aggiornamento 2019, Regione Marche

LEGENDA

(Confine comunale (da Regione Marche 2024)

Numero di abitanti per sezione di censimento

- 0 - 17
- 17 - 45
- 45 - 75
- 75 - 120
- 120 - 567
- 567 - 682
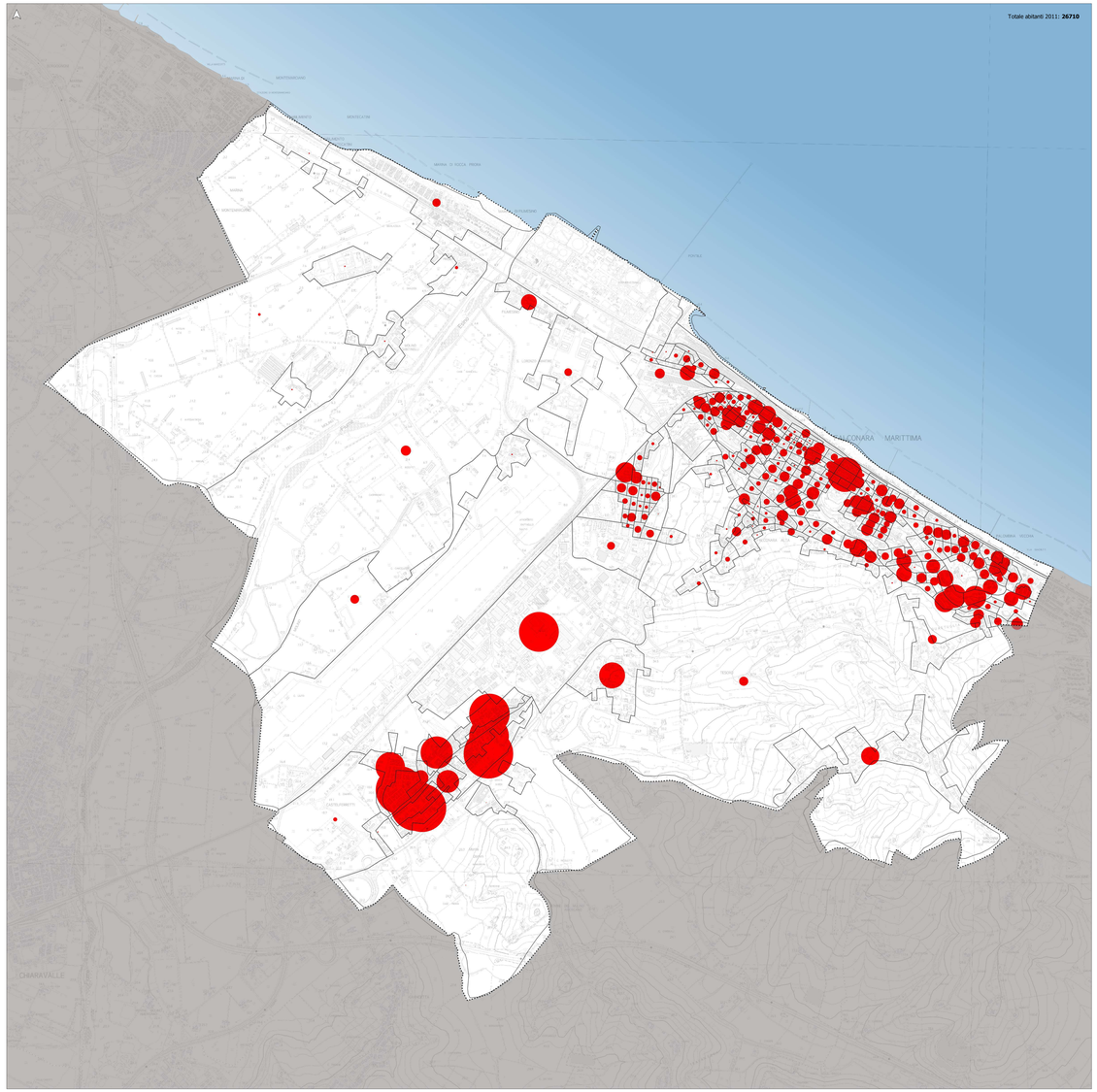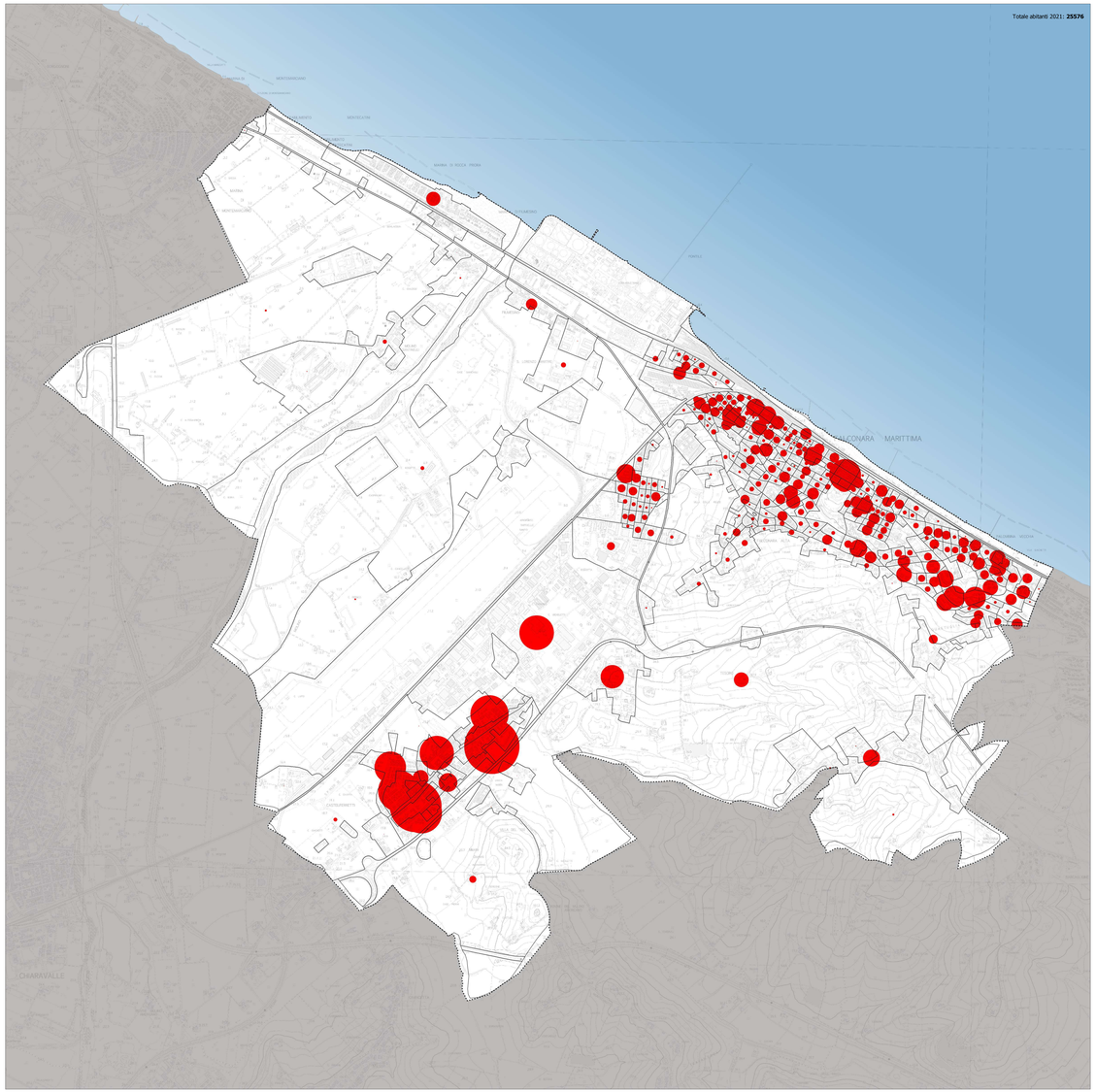
Fonte dati:
ISTAT - Censimento della popolazione e delle abitazioni 2011-2021