Comune di Falconara Marittima

QUADRO CONOSCITIVO
A. Sistema insediativo - infrastrutturale

PIANO URBANISTICO GENERALE

A.2 - SISTEMA TERRITORIALE

A.2.7 - Carta degli impianti e delle reti tecnologiche - Rete idrica

Scala 1:10.000

Il Sindaco ..... Prof.ssa Stefania Signorini
Il Segretario Generale ..... Dott.ssa Carla Frulla
Il Dirigente del 1° Settore ..... Ing. Eleonora Mazzalupi

Il Responsabile della UOC Urbanistica e Patrimonio ..... Arch. Maria Alessandra Marincioni
Il Responsabile del Procedimento per il PUG ..... Urb. Andrea Alcalini
Il Responsabile della Comunicazione e Partecipazione..... Arch. Serena Marinelli

Gruppo di Progettazione del PUG
Arch. Fabio Ceci ..... Coordinatore
..... Esperto in materia urbanistica e pianificazione territoriale
Arch. Luca Pagliettini ..... Esperto in rigenerazione urbana
Arch. Raffaella Gambino..... Esperto in materia ambientale (Responsabile della V.A.S.)
Avv. Annalisi Molinari ..... Esperto in materia giuridica
Avv. Carlo Masi ..... Esperto in materia giuridica
Dott. Samuel Sangiorgi ..... Esperto in geologia ed idrologia
Dott. Emanuela Baistrocchi ..... Esperto in valutazioni di sostenibilità economico finanziaria

Collaboratori
Arch. Elisa Cantone..... Esperto in materia paesaggistica
Arch. Marta De Leo
Arch. Stella Fasciana
Arch. Beatrice Salati

Assunzione Proposta PUG
Del. C.C. n. ___
del __/__/____

Adozione Proposta PUG
Del. C.C. n. ___
del __/__/____

Approvazione PUG
Del. C.C. n. ___
del __/__/____

Data elaborazione
15/10/2025

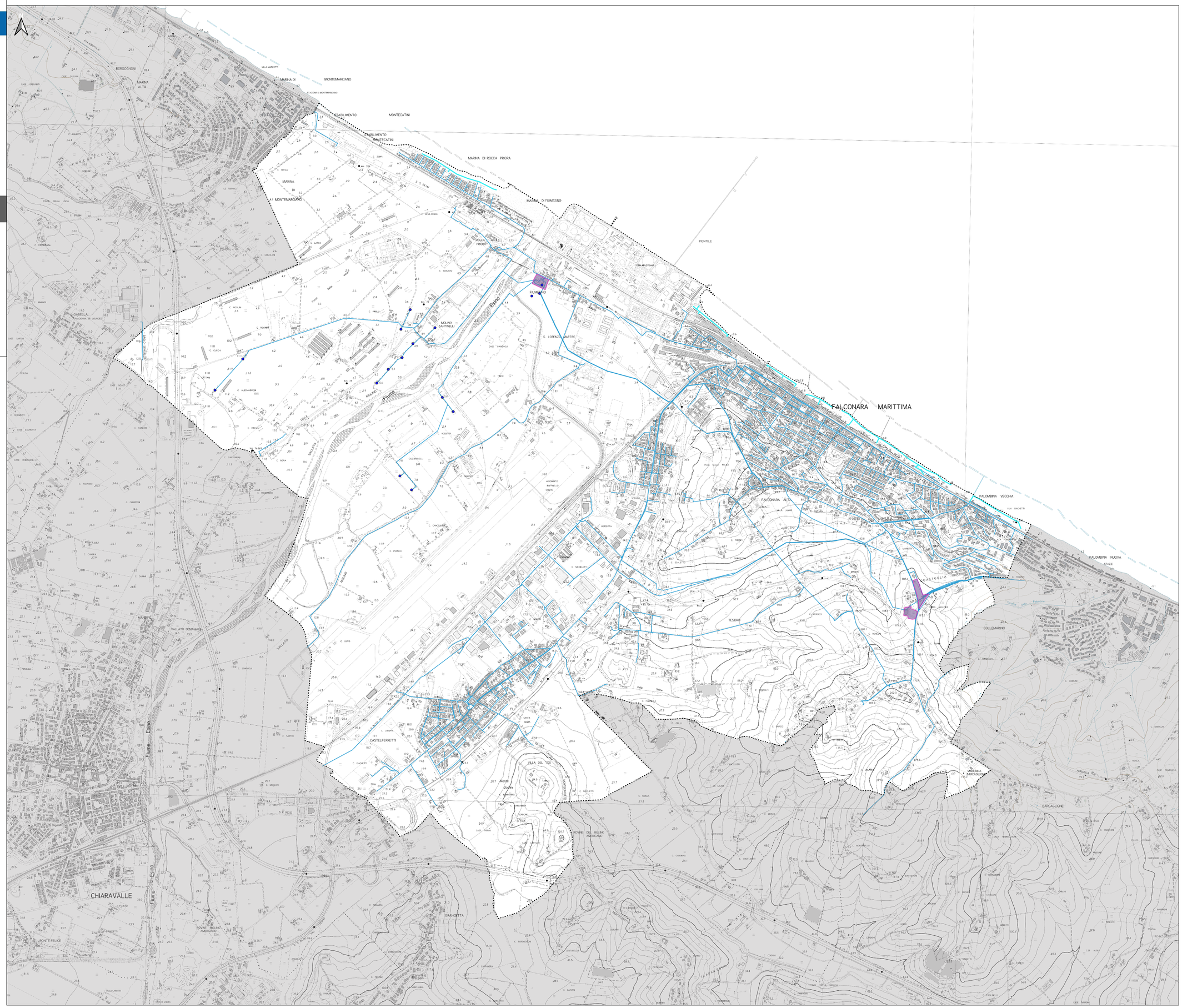

LEGENDA

- Confine Comunale
- Rete idrica
- Pozzi di captazione
- Linea approvvigionamento idrico
- Rete idrica principale
- Acquedotto