



QUADRO CONOSCITIVO
A. Sistema insediativo-infrastrutturale



PIANO URBANISTICO GENERALE

A3 Sistema della mobilità urbana e territoriale
A.3.2 Carta delle infrastrutture della mobilità territoriale
Scala 1:20000

Il Sindaco _____ Prof.ssa Stefania Signorini
Il Segretario Generale _____ Dott.ssa Carla Frulla
Il Dirigente del 1° Settore _____ Ing. Eleonora Mazzalupi

Il Responsabile della UOC Urbanistica e Patrimonio _____ Arch. Maria Alessandra Marinconi
Il Responsabile del Procedimento per il PUG _____ Urb. Andrea Aicini
Il Responsabile della Comunicazione e Partecipazione _____ Arch. Serena Marinelli

Gruppo di Progettazione del PUG
Arch. Fabio Ceci _____ Coordinatore
Arch. Luca Pignatelli _____ Esperto in materia urbanistica e pianificazione territoriale
Arch. Raffaella Gambino _____ Esperto in rigenerazione urbana
Arch. Annalisa Molinari _____ Esperto in materia ambientale (Responsabile della V.A.S.)
Avv. Carlo Mesa _____ Esperto in materia giuridica
Dott. Samuel Sangiorgi _____ Esperto in geologia ed idrologia
Dott. Emanuele Bateocchi _____ Esperto in valutazioni di sostenibilità economico finanziaria

Collaboratori
Arch. Elisa Cantone _____ Esperto in materia paesaggistica
Arch. Maria De Leo
Arch. Stella Falconara
Arch. Beatrice Salati

Assunzione Proposta PUG Del C.C. n. _____
Adozione Proposta PUG Del C.C. n. _____
Approvazione PUG Del C.C. n. _____
Data elaborazione 29/10/2025

Base cartografica: Carta Tecnica Regionale (CTR) Aggiornamento 2019, Regione Marche

LEGENDA

Contorno comunale (da Regione Marche 2024)

RETE INFRASTRUTTURALE

Infrastrutture di rilevanza comunitaria
Rete TEN-T - Corridoio Baltico-Adriatico

Autostrade
Autostrada
Casello autostradale

Viabilità
Strade di rilevanza nazionale
Strade di rilevanza provinciale
Strade di rilevanza comunale

Rete ferroviaria
Ferrovia - tracciato bypass in costruzione
Stazione ferroviaria

Trasporto aereo
Area a servizio aeroportuale

Trasporto marittimo
Area a servizio portuale

Percorsi ciclabili
Percorso esistente
Percorso finanziato
Percorso incluso in piani e programmi

Cavalcaferrovia e sottopassi
Cavalcaferrovia
Pedonale
Pedonale carrabile
Pedonale con ascensore
Ciclopedonale

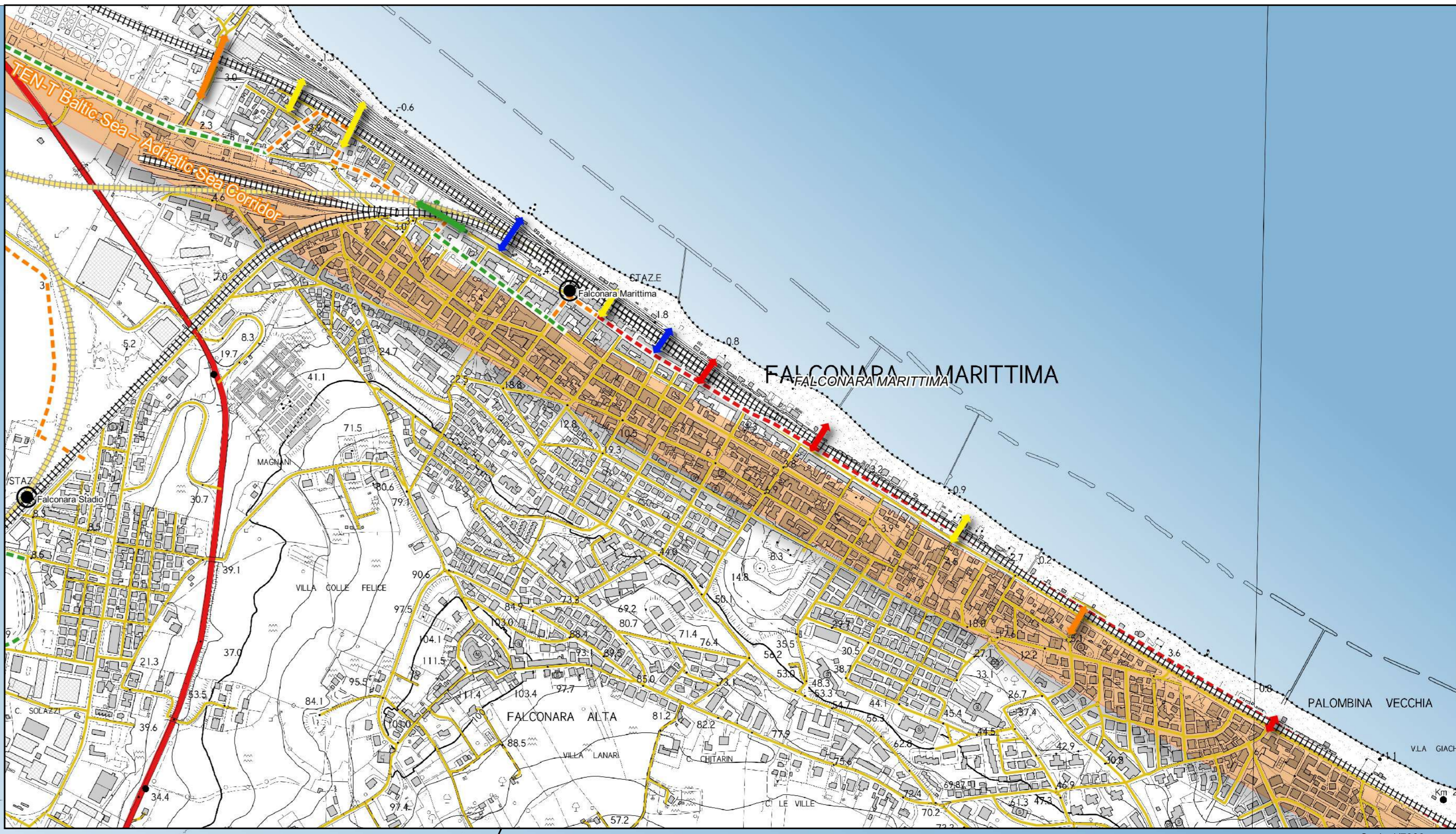
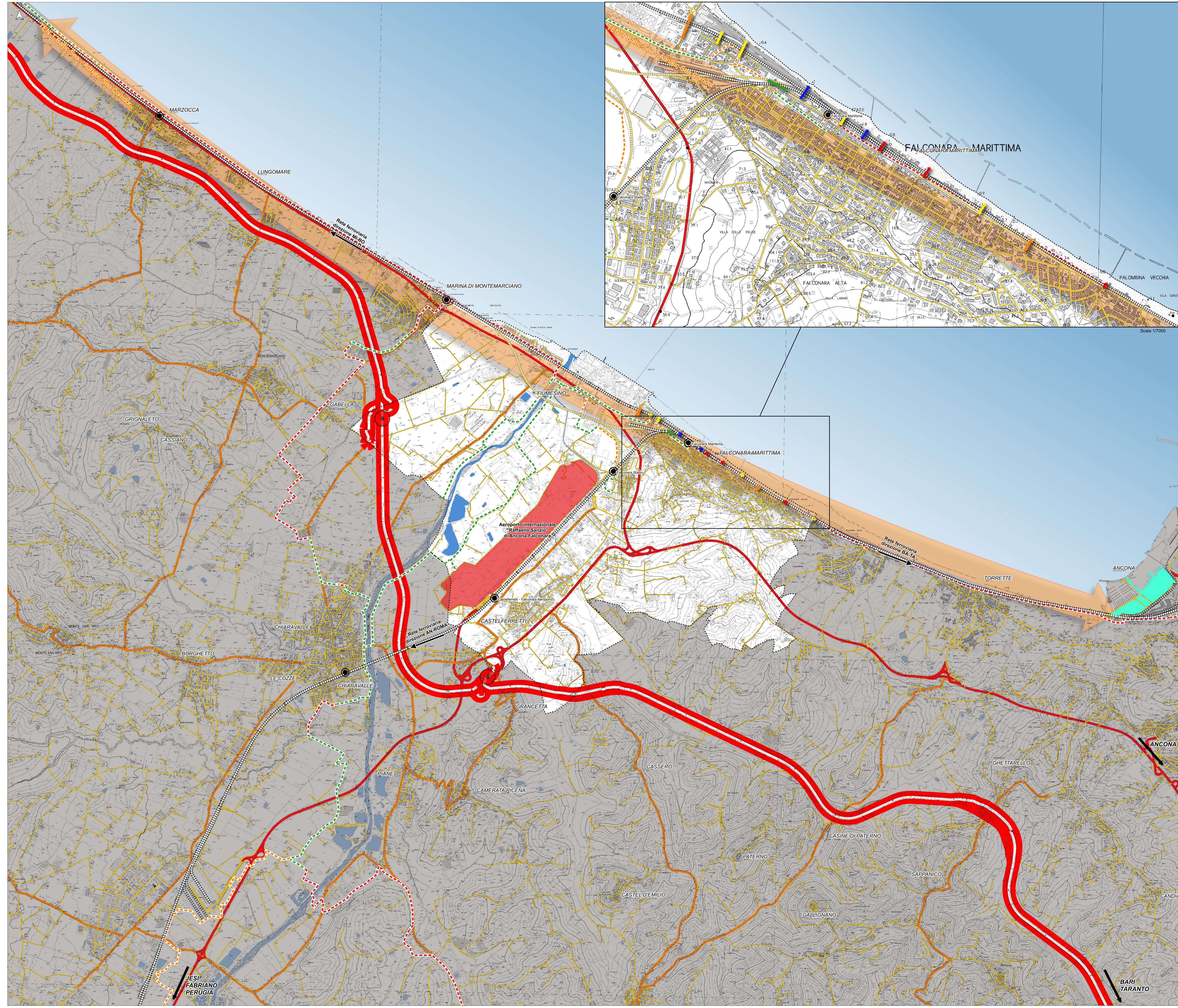
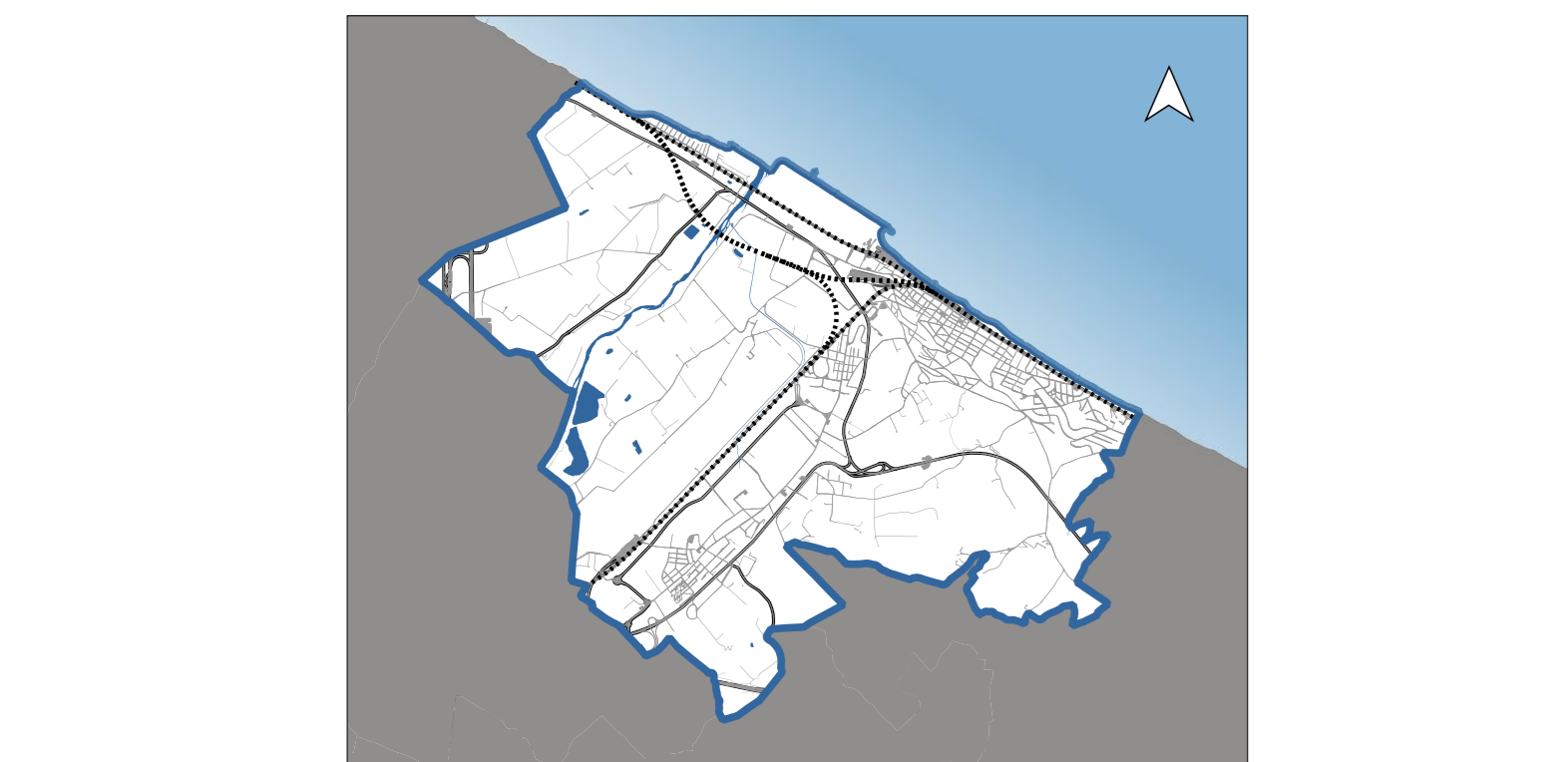

Scala 1:7000