



B.2 - SISTEMA DEL TERRITORIO NON URBANIZZATO

B.2.5 b - Censimento dei fabbricati rurali

Scala 1:5.000

Il Sindaco ..... Prof.ssa Stefania Signorini  
 Il Segretario Generale ..... Dott.ssa Carla Frulla  
 Il Dirigente del 1° Settore ..... Ing. Ettore Mazzalupi

Il Responsabile della UOC Urbanistica e Patrimonio ..... Arch. Maria Alessandra Marinoni  
 Il Responsabile del Procedimento per il PUG ..... Urb. Andrea Alcalini  
 Il Responsabile della Comunicazione e Partecipazione ..... Arch. Serena Marinelli

Gruppo di Progettazione del PUG  
 Arch. Fabio Ceci ..... Coordinatore  
 Arch. Luca Paglietti ..... Esperto in materia urbanistica e pianificazione territoriale  
 Arch. Luca Paglietti ..... Esperto in rigenerazione urbana  
 Arch. Raffaella Gambino ..... Esperto in materia ambientale (Responsabile della V.A.S.)  
 Avv. Annalisa Molinar ..... Esperto in materia giuridica  
 Avv. Carlo Masi ..... Esperto in materia giuridica  
 Dott. Samuel Sangiorgi ..... Esperto in geologia ed idrologia  
 Dott. Emanuele Baistrocchi ..... Esperto in valutazioni di sostenibilità economico finanziaria

Collaboratori  
 Arch. Elisa Cantone ..... Esperto in materia paesaggistica  
 Arch. Maria De Leo  
 Arch. Stella Fasciana  
 Arch. Beatrice Salati

Assunzione Proposta PUG  
 Del C.C. n. ....  
 del / / /

Adozione Proposta PUG  
 Del C.C. n. ....  
 del / / /

Approvazione PUG  
 Del C.C. n. ....  
 del / / /

Data elaborazione  
 14/10/2025

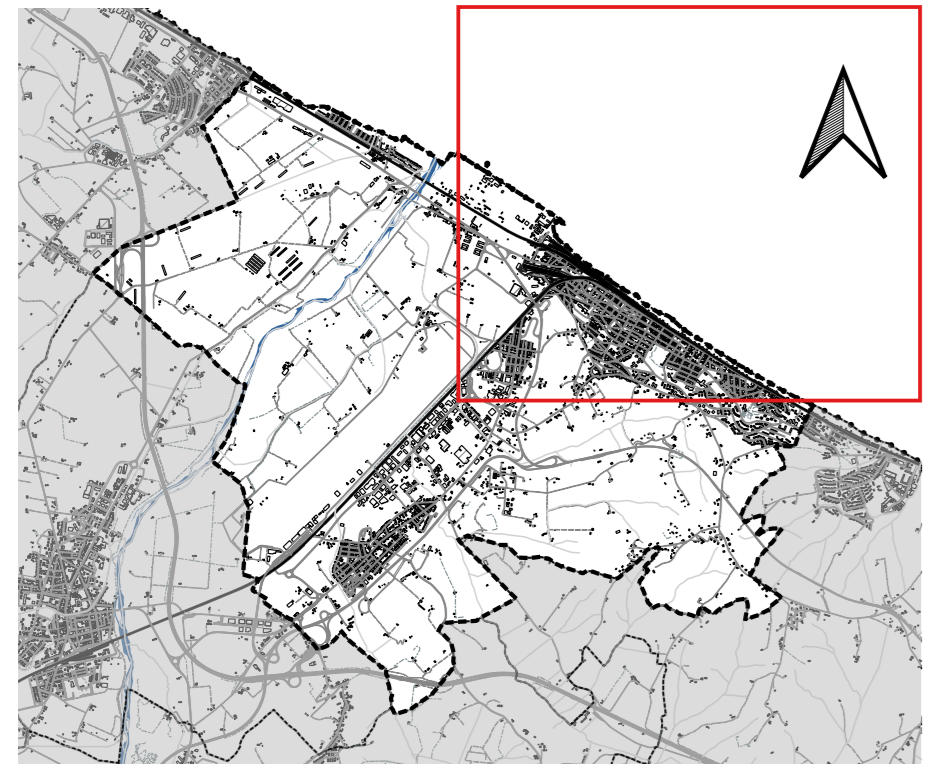

**LEGENDA**

--- Confine comunale  
 ■ Territorio Urbanizzato  
 ○ Nuclei di fabbricati in Territorio Rurale  
 (Per la schedatura relativa al censimento dei fabbricati rurali si rimanda all'elaborato B.2.5 bis)

Edifici di valore  
 ■ Valore architettonico  
 ■ Valore storico testimoniale

