

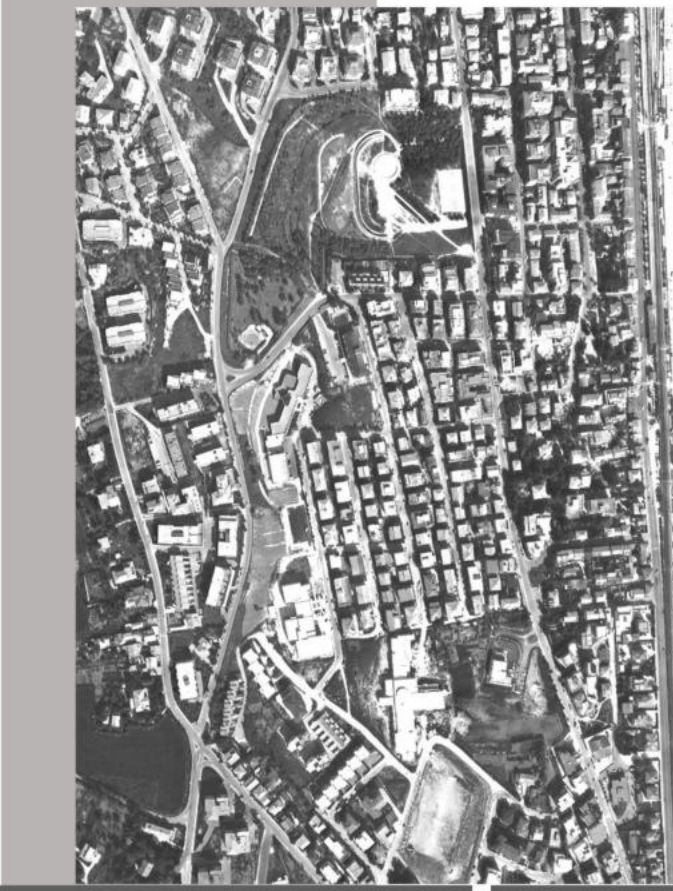

QUADRO CONOSCITIVO
B - Sistema agricolo-ambientale



PIANO
URBANISTICO
GENERALE

B.2 - SISTEMA DEL TERRITORIO NON URBANIZZATO
B.2.5 d - Censimento dei fabbricati rurali
Scala 1:5.000

Il Sindaco: Prof.ssa Stefania Signorini
Il Segretario Generale: Dott.ssa Carla Frulla
Il Dirigente del 1° Settore: Ing. Eleonora Mazzuppi
Il Responsabile della UOC Urbanistica e Patrimonio: Arch. Maria Alessandra Marinoni
Il Responsabile del Procedimento per il PUG: Urb. Andrea Alcalini
Il Responsabile della Comunicazione e Partecipazione: Arch. Serena Marinelli

Gruppo di Progettazione del PUG
Arch. Fabio Cecu: Coordinatore
Arch. Luca Piazzetini: Esperto in materia urbanistica e pianificazione territoriale
Arch. Raffaella Gambino: Esperto in materia ambientale (Responsabile della V.A.S.)
Avv. Annalisa Molinari: Esperto in materia giuridica
Dott. Samuel Sangiorgi: Esperto in geologia ed idrologia
Dott. Emanuela Basterocchi: Esperto in valutazioni di sostenibilità economico finanziaria
Collaboratori:
Arch. Elisa Cantone: Esperto in materia paesaggistica
Arch. Maria De Leo
Arch. Stella Fasciana
Arch. Beatrice Salati

Assunzione Proposta PUG
Del C.C. n. ...
Adozione Proposta PUG
Del C.C. n. ...
Approvazione PUG
Del C.C. n. ...
Data elaborazione
14/10/2025

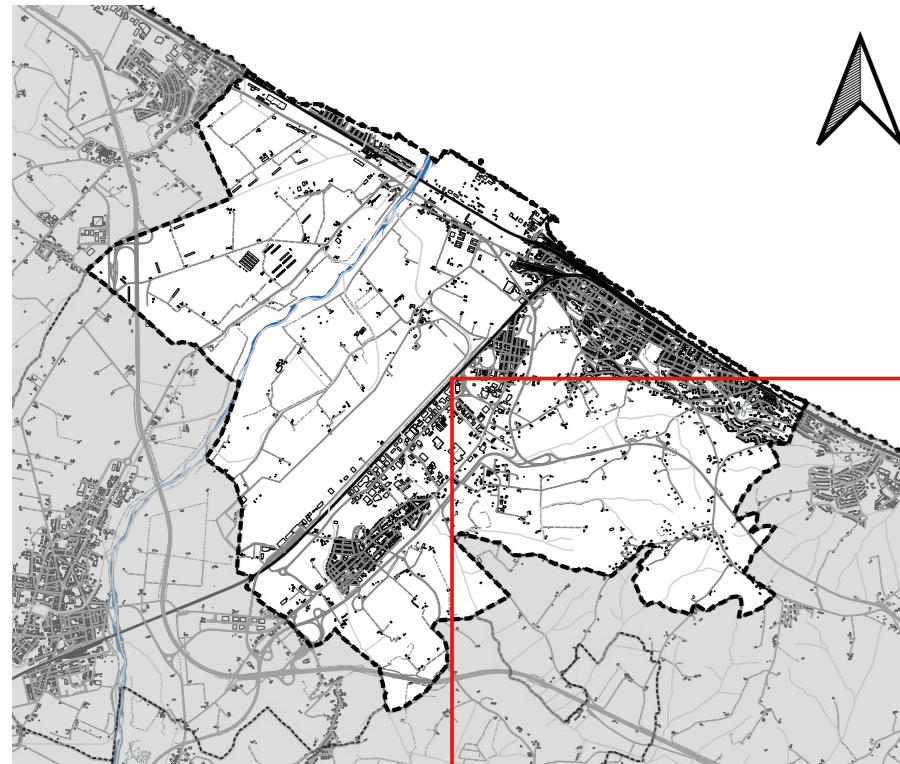

LEGENDA

- Confine comunale
- Territorio Urbanizzato
- Nuclidi di fabbricati in Territorio Rurale
(Per la schedatura relativa al censimento dei fabbricati rurali si rimanda all'elaborato B.2.5 bis)
- Edifici di valore:
 - Valore architettonico
 - Valore storico testimoniale

