



QUADRO CONOSCITIVO
B - Sistema agricolo ambientale



PIANO
URBANISTICO
GENERALE

B.2 - SISTEMA DEL TERRITORIO NON URBANIZZATO
B.2.5 a - Censimento dei fabbricati rurali
Scala 1:5.000

Il Sindaco Prof.ssa Stefania Signorini
 Il Segretario Generale Dott.ssa Carla Frulla
 Il Dirigente del 1° Settore Ing. Eleonora Mazzalupi
 Il Responsabile della UOC Urbanistica e Patrimonio Arch. Maria Alessandra Marinoni
 Il Responsabile del Procedimento per il PUG Urb. Andrea Alcalini
 Il Responsabile della Comunicazione e Partecipazione Arch. Serena Marinelli

Gruppo di Progettazione del PUG
 Arch. Fabio Ceci Coordinatore
 Arch. Luca Piaggi Esperto in materia urbanistica e pianificazione territoriale
 Arch. Luca Piaggi Esperto in rigenerazione urbana
 Arch. Raffaella Gambino Esperto in materia ambientale (Responsabile della V.A.S.)
 Avv. Annalisa Molinar Esperto in materia giuridica
 Avv. Carlo Mesa Esperto in materia giuridica
 Dott. Samuel Sangiorgi Esperto in geologia ed idrologia
 Dott. Emanuela Bateocchi Esperto in valutazioni di sostenibilità economico finanziaria

Collaboratori
 Arch. Elisa Cantone Esperto in materia paesaggistica
 Arch. Maria De Leo
 Arch. Stella Fasciana
 Arch. Beatrice Salati

Assunzione Proposta PUG
 Del C.C. n.
 del /...

Adozione Proposta PUG
 Del C.C. n.
 del /...

Approvazione PUG
 Del C.C. n.
 del /...

Data elaborazione
 14/10/2025

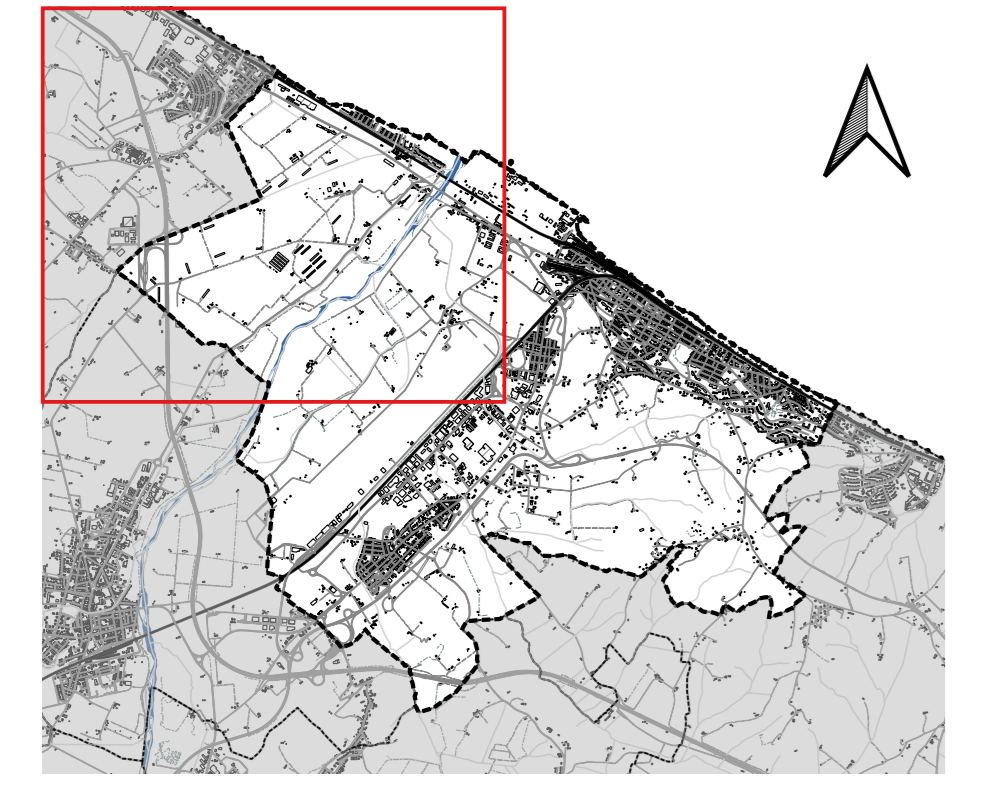

LEGENDA

- Confine comunale
- Territorio Urbanizzato
- Nuclei di fabbricati in Territorio Rurale
(Per la schedatura relativa al censimento dei fabbricati rurali si rimanda all'elaborato B.2.5 bis)
- Edifici di valore
- Valore architettonico
- Valore storico testimoniale

